کاور برقگیر سرامیکی با یک خروجی

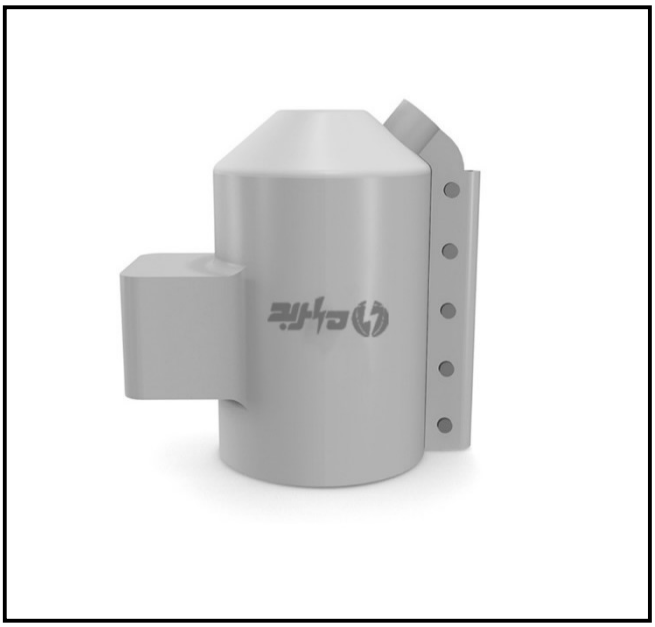

، برای عایق نمودن قسمت های برق (Surge Arrester Cover) کاور برق گیر دار برقگیرهای سرامیکی به منظور جلوگیری از پرنده زدگی و بروز خاموشی .های ناخواسته مورد استفاده قرار می گیرد

این کاور، مناسب برای انواع برقگیر سرامیکی با ولتاژهای کاری ۲۴ و ۳۶ کیلو ولت و انواع برندهای موجود در شبکه توزیع نیروی برق ایران می باشد و در دو رنگ قرمز و خاکستری از سیلیکون و پلی الفین ولتاژ بالا و مقاوم در برابر اشتعال پذیری و مقاوم در پارگی تولید و ارایه می شود. در ضمن این کاور مناسب نصب هایی است که برقگیر یک خروجی دارد و در ضمن بدون باز و بسته نمودن هیچ قسمتی به صورت گرم قابل نصب می باشد.

کد سفارش: SAC-C

جنس: سیلیکون و پلی الفین ولتاژ بالا مقاوم در برابر UV و شعله

طریقه نصب: خط گرم

ولتاژ کاری (KV): ۳۶

ولتاژ تست (KV): ۵۶

Ceramic Surge Arrester Cover with Single Outlet

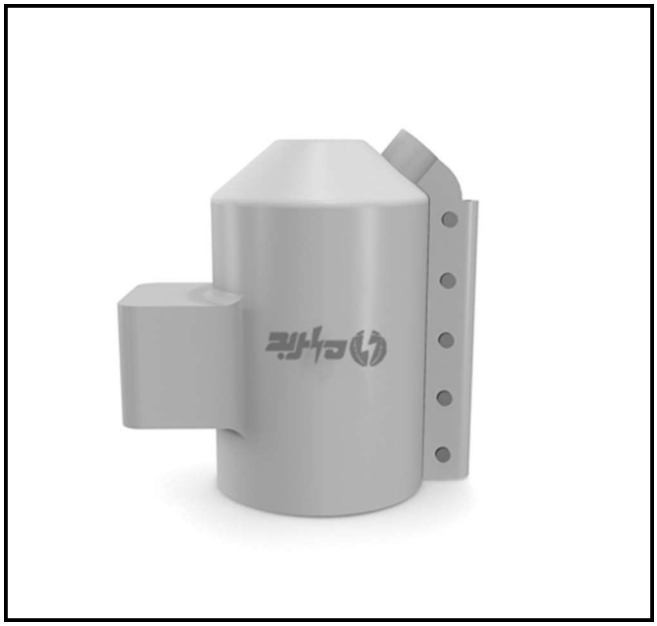

Surge Arrester Cover is used to insulate the energized parts of ceramic surge arresters in order to prevent bird-related faults and unintended power outages.

This cover is suitable for various ceramic surge arresters rated at 24 and 36 kV, as well as different brands used in Iran's power distribution network. It is manufactured and supplied in red and gray colors using high-voltage silicone and polyolefin materials, with resistance to flame propagation and tearing. Furthermore, this cover is suitable for surge arresters with a single outlet and can be installed using the hot-line method without removing or dismantling any components.

Code: SAC-C

Material: High-Voltage Silicone and Polyolefin, UV- and Flame-Resistant

Installation Method: Live-Line Installation

Operating Voltage (KV): 36

Test Voltage (KV): 56